

TRATAMIENTO MÉDICO NUTRICIONAL EN EL PACIENTE CON ENFERMEDAD INFLAMATORIA INTestinal

José Joaquín Alfaro Martínez. Complejo Hospitalario Universitario de Albacete

Introducción - Patogénesis

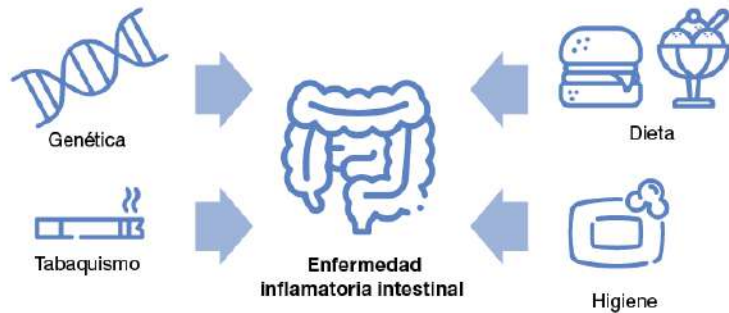

Desnutrición – Valoración nutricional

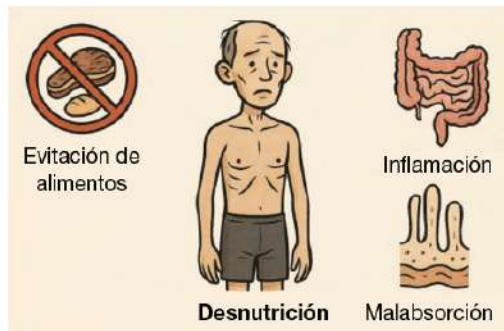

BIVA

- Cantidad de tejidos blandos
- Cantidad de agua corporal
- Ecografía nutricional**
- Cantidad y calidad de músculo
- Tejido adiposo periférico y abdominal

Funcionalidad

- Dinamometría
 - Test funcionales
- www.morpho.arg.as

Tratamiento nutricional

Tratamiento de la desnutrición

Enfermedad no activa

- No hay recomendaciones específicas
- Dieta mediterránea



Enfermedad activa

- Adaptación personalizada
- SON pueden ser necesarios



30-35 kcal/kg/día 1,2-1,5 g prot/kg/día

Tratamiento de la enfermedad (niños y adultos jóvenes)



Dieta de exclusión de la enfermedad de Crohn



Nutrición enteral exclusiva